

Con il Patrocinio di



Comune di Viterbo



Associazione Italiana
di Oncologia Medica
Sezione Regione Lazio



Ordine dei Medici Chirurghi
ed Odontoiatri
della Provincia di Viterbo

Il percorso diagnostico terapeutico assistenziale nel paziente affetto da epatocarcinoma

3
crediti
ECM

16 Giugno 2023
Comune di Viterbo
Sala Regia
Piazza del Plebiscito, 14
Viterbo

Responsabile Scientifico:
Dott.ssa Marta Schirripa

Presidente del corso:
Dott. Enzo Maria Ruggeri



SISTEMA SANITARIO REGIONALE
**ASL
VITERBO**



**REGIONE
LAZIO**

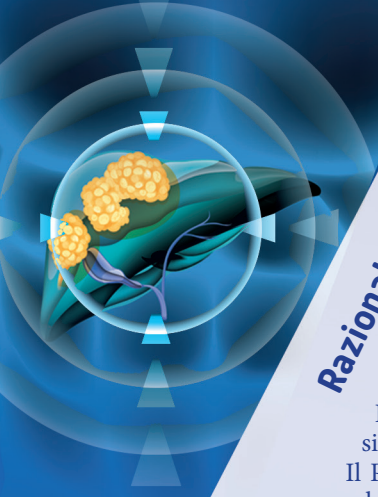

Razionale scientifico

L'epatocarcinoma rappresenta una delle principali cause di morte per tumore a livello mondiale. Inoltre, negli ultimi anni sono stati compiuti importanti progressi nella diagnosi, nella terapia e nella prevenzione dell'epatocarcinoma, grazie alla ricerca scientifica e all'innovazione tecnologica. Un congresso scientifico rappresenta quindi un'opportunità per gli esperti del settore di condividere le ultime scoperte, confrontare le esperienze, discutere le sfide ancora da affrontare e promuovere nuove collaborazioni per migliorare la gestione dei pazienti affetti da questa malattia. L'obiettivo finale è quello di presentare il percorso diagnostico terapeutico assistenziale (PDTA) messo in atto presso l'ospedale Belcolle a tutti i professionisti sanitari potenzialmente coinvolti nella diagnosi precoce di epatocarcinoma.

Il PDTA (Percorso Diagnostico Terapeutico Assistenziale) nell'epatocarcinoma serve a definire un percorso diagnostico e terapeutico strutturato e standardizzato per i pazienti affetti da questa patologia.

Il PDTA tiene conto delle migliori evidenze scientifiche disponibili, delle risorse umane e strumentali del sistema sanitario e delle esigenze specifiche del paziente.

Il PDTA nell'epatocarcinoma ha l'obiettivo di garantire una diagnosi precoce, una valutazione completa della malattia e una scelta appropriata delle opzioni terapeutiche in base allo stadio e alle caratteristiche del tumore, al fine di migliorare la sopravvivenza e la qualità della vita dei pazienti. Inoltre, il PDTA può favorire la razionalizzazione delle risorse sanitarie, la riduzione dei tempi di attesa e la maggiore collaborazione tra i diversi professionisti coinvolti nella cura dei pazienti affetti da epatocarcinoma.

Responsabile Scientifico

Dott.ssa **Marta Schirripa** *Viterbo*

Presidente del corso

Dott. **Enzo Maria Ruggeri** *Viterbo*

Faculty

Laura Antolino *Viterbo*

Luciano Caterini *Viterbo*

Fabrizio Chegai *Viterbo*

Mario Giovanni Chillelli *Viterbo*

Alberto Chiovelli *Viterbo*

Giuseppe Cimarello *Viterbo*

Michele Giuseppe Camillo Fiore *Viterbo*

Giorgia Ghittoni *Viterbo*

Michele Latessa *Viterbo*

Valentina Lauria *Viterbo*

Antonio Orlacchio *Roma*

Mariano Ortenzi *Viterbo*

Armando Raso *Viterbo*

Enzo Maria Ruggeri *Viterbo*

Roberto Santoro *Viterbo*

Marta Schirripa *Viterbo*

Carlo Signorelli *Viterbo*

Marianna Silletta *Roma*

Costantino Zampaletta *Viterbo*

Moderatori: Enzo Maria Ruggeri,
Roberto Santoro, Mariano Ortenzi, Carlo Signorelli,
Alberto Chiovelli

09.00-09.30

Saluti delle autorità

09.30-09.40

**Epatocarcinoma: di cosa parliamo?
Quali sono i soggetti a rischio?**

Giorgia Ghittoni

09.40-09.50

Focus sull'eziologia virale

Luciano Caterini

09.50-10.00

Focus sull'eziologia metabolica

Valentina Lauria

10.00-10.15

Il ruolo del medico di Medicina generale

Michele Fiore

10.15-10.30

Discussione e domande

Tutti

10.30-10.50

Coffee Break

Moderatori: Enzo Maria Ruggeri,
Costantino Zampaletta, Giovanni Mario Chillelli,
Giuseppe Cimarello, Antonio Orlacchio

10.50-11.00

**A cosa serve un percorso diagnostico
terapeutico?**

Marta Schirripa

11.00-11.10

**Il PDTA: Cosa fare con un paziente a rischio?
Come gestire un nodulo epatico sospetto?**

Valentina Lauria

11.10-11.20

Il PDTA: TC e RMN a cosa servono e quando?

Michele Latessa

11.20-11.30

Il PDTA: Quando si può operare?

Laura Antolino

11.30-11.40

**Il PDTA: Quando scegliere i trattamenti
loco regionali?**

Armando Raso

11.40-11.50

Il PDTA: Quali sono le terapie mediche possibili?

Marianna Silletta

11.50-12.00

**Stiamo davvero migliorando nella gestione
della patologia?**

Il PDTA come strumento di valutazione

Fabrizio Chegai

12.00-12.30

Discussione e domande

Tutti

12.30-13.00

TAVOLA ROTONDA

**Come integrare la medicina territoriale
nella gestione dei pazienti con epatocarcinoma**

Tutta la Faculty

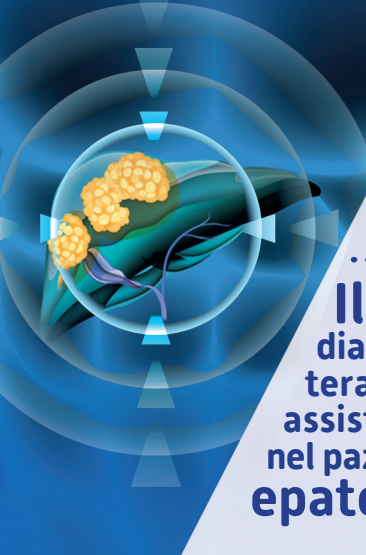

Il percorso diagnostico terapeutico assistenziale nel paziente affetto da epatocarcinoma

Modalità di iscrizione al corso

L'iscrizione al corso è gratuita.
Per iscriversi cliccare su:

<https://eventi.dynamicom-education.it/events/epatocarcinoma-viterbo/>

e compilare tutti i campi.
La segreteria contatterà per conferma.

PROVIDER N. 181

dynamicom
education



Viale Brianza, 22 - 20127 Milano
Silvia Visentin
Cell. (+39) 345 6981785
silvia.visentin@dynamicom-education.it

L'evento è inserito nella lista degli eventi definitivi ECM del programma formativo 2023 del Provider accreditato Dynamicom Education (id 181).

Categorie accreditate: Medico Chirurgo

Discipline principali: Tutte le discipline

Numero massimo di partecipanti: 50

Obiettivo formativo: 3 - Documentazione clinica. Percorsi clinico-assistenziali diagnostici e riabilitativi, profili di assistenza - profili di cura

Crediti ECM: 3

ID ECM: 181-382565

Con il contributo non condizionante di



GADA[®] ITALIA

